

Relatório de Análise Técnica – Pregão nº30/2020 – Eletrônico

Item 01: **Máscara Cirúrgica Tripla**: fabricada em não tecido (TNT) descartável; 100% polipropileno; não estéril; tripla camada com filtro para maior proteção e deve ter eficiência de filtração bacteriana de 95%; estilo retangular; três pregas horizontais no corpo da máscara; deve ter acabamento em todas as extremidades; clipe nasal para ajuste ao rosto; quando inteiramente aberta a máscara deve proteger desde o topo do nariz até a cobertura total do queixo, mantendo-os protegidos; com elástico de fixação; cor branca; deve ser: atóxica, hipoalergênica, não inflamável, isenta de fibra de vidro, sem látex (latex free); medidas aproximadas: largura = 17,5cm; altura sem uso = 9,5cm; altura na face = 16cm - Sugestão de marcas: Talge, Descarpack.

- Análise da amostra de máscara cirúrgica, apresentada pela empresa: Comercial Promostore Confecções Eireli – Marca ofertada: Ortocenter.

- A máscara não possui acabamento em todas as suas extremidades:

1. Na extremidade superior (região em que se localiza o clipe nasal) há uma sobra de 1,1 cm da camada externa de TNT que está sem costura o que dificulta a acomodação do clipe nasal, principalmente, por pessoas que não tem o hábito de uso das máscaras cirúrgicas;

- Esse excesso de tecido, embora, aparentemente, pequeno pode incomodar nesse momento de pandemia pelo coronavírus, em que a recomendação da Organização Mundial de Saúde (OMS) é para que se evite o uso de condicionadores de ar, e que se mantenham as janelas abertas para que ocorra a ventilação e renovação do ar nos ambientes, sendo assim, os locais de trabalho tendem a ser mais quentes. Portanto, a máscara precisa ser o mais confortável possível para que as pessoas consigam usá-la adequadamente e fiquem realmente protegidas.

2. Na extremidade inferior a máscara não possui nenhum tipo de acabamento.

- O tamanho do clipe nasal é desproporcional à largura da máscara:

1. A largura da máscara é de 19,5 cm e o tamanho do clipe nasal é de 10 cm, portanto permite ajuste apenas no contorno do nariz, não confere ajuste adequado ao rosto, o que pode diminuir a eficiência de proteção do EPI.

2. A desproporcionalidade de tamanho entre o clipe e largura da máscara, também dificulta o ajuste no contorno do nariz, porque tem que se buscar o clipe na extremidade superior, porque ele se movimenta, essa situação dificultaria o uso adequado por pessoas que não tem o hábito de utilizar as máscaras cirúrgicas.

3. As máscaras cirúrgicas devem possuir um clipe nasal constituído de material maleável que permita o ajuste adequado do contorno do nariz e das bochechas. Assim como o disposto no Art. 5º § 2º RDC 356 da ANVISA de 23 de março de 2020. O clipe nasal das máscaras cirúrgicas da marca Ortocenter, ajusta-se apenas ao nariz.

- Resultado da Análise da amostra de máscara cirúrgica, apresentada pela empresa: Comercial Promostore Confecções Eireli – Marca ofertada: Ortocenter.

Foram analisadas três amostras da máscara cirúrgica descrita acima e diante do exposto, a amostra foi **REPROVADA** por não cumprir todos os itens descritos no edital.

1. sobra da camada externa de TNT extremidade superior da máscara



2. Sobre da camada externa de TNT que está sem costura na extremidade superior



3. Tamanho do clipe nasal desproporcional ao tamanho da máscara



4. Clipe nasal muda facilmente de lugar



5. extremidade inferior totalmente sem costura



6. extremidade inferior sem costura



Exemplos de acabamentos em máscara dada como referência no Pregão

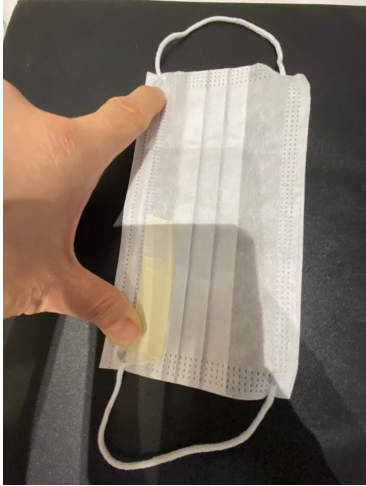

Tamanho do clipe nasal proporcional às medidas da máscara



Acabamento com costura em todas as extremidades

Atenciosamente

Patrícia Taques Rabacov Alonso Costa