

Intervenções	
1 -	Remover janela existente e readequar vão para instalar nova Janela Veneziana de Corner Grade Horizontal Alumínio - 6 Folhas - Branco (dimensões Alt. x Larg. x Bat. 100 x 150 x 7,6 e Vão livre Alt. x Larg. 93,4 x 67,1) da Sasazaki, linha alumínio ou similar.
2 -	Remover janela existente e instalar nova Janela Veneziana de Corner Grade Horizontal Alumínio - 6 Folhas - Branco (dimensões Alt. x Larg. x Bat. 100 x 150 x 7,6 e Vão livre Alt. x Larg. 93,4 x 67,1) da Sasazaki, linha alumínio ou similar.
3 -	Remover janela existente, realocar vão e instalar nova janela Alumínio-a Grade Horizontal Alumínio - Branco (dimensões Alt. x Larg. x Bat. 60 x 60 x 4,7) da Sasazaki, linha alumínio ou similar.
4 -	Remover porta existente e instalar nova porta Balcão de Corner Alumínio - 6 Folhas - Branco (dimensões Alt. x Larg. x Bat. 216 x 200 x 13 e Vão livre Alt. x Larg. 207,9 x 81) da Sasazaki, linha alumínio ou similar.
5 -	Remover porta, guarnição e portal existente e instalar novo kit 80cm, cor Freijo Impresso Pinhal, Batente Pinhal Freijo Médio Impresso 12cm, Guarnição Pinhal Freijo Médio Impresso 5cm - marca Grupo Patinho ou similar.
6 -	Remover porta existente e readequar vão para instalar nova porta de Abre e Fecha Horizontal Alumínio - Branco (dimensões Alt. x Larg. x Bat. 216 x 86 x 5,42 e Vão livre Alt. x Larg. 309 x 77) da Sasazaki, linha alumínio ou similar.
7 -	Instalar box de vidro temperado incolor 8mm com acessórios em alumínio tubular branco.
8 -	Remover louças e metais existentes e instalar bancada em granito açodulux 50 x 90, espelho ou rodabanco de 10cm com acabamento semiacabado, sã ou torilho de 10cm com acabamento em meia esquadria, cuba de embutir retangular branca 17x48x35,3cm, ref.: L375.17 - DECA ou similar.
9 -	Instalar bacia sanitária convencional, cor branco, linha Ravenna Ref P.9.17 - DECA ou similar com Assento Plástico com Slow Close para Bacia 1x1 Ravenna Branco da DECA ou similar.
10 -	Instalar torneira para banheiro Compact PressMatto, acabamento cromado Ref.: 1714006 - DODOL, Ducha Higiénica Quadrada Clássica, acabamento cromado Ref.: CBS ACT CR DECA ou similar, Chuveiro Elétrico 7800w 220v Aquas Storm Ultra Branco e Cromado - LORENZETTI ou similar, Acabamento Aspen - cromado Ref.: 4900.C35.PQ - DECA ou similar.
11 -	Instalar Válvula de Descarga 1 1/4 Hydra ECO Conforto, acabamento cromado Ref.: 2565.C.114.CONF - DECA, Sifão para lavatório (Entrada 1 1/2" / Saida 1 1/2") acabamento cromado Ref.: 1480.C.106.112 - DECA.
12 -	Remover bancada existente e instalar nova bancada em granito açodulux 1800x60cm com cuba Lavilla 478L em aço inox alto brilho 17x47x30,50cm, Ref: 94022206 - TRANCONTINHA ou similar.
13 -	Instalar torneira de parede para cozinha - Ref.: 1148.C50 - DECA, Sifão para Cozinha e Tanque (Entrada: 1 1/2" / Saida: 1 1/2")
14 -	Demolir azulejo existente e instalar novo Azulejo Portinari White Plain Lux Bold - 29,8 x 60,1cm nas paredes do piso alto e teto ou similar.
15 -	Demolir piso existente e instalar novo Porcelanato Eliane Branco Plus PO - 60x60cm, tonalidade shade ou similar.
16 -	Remover tanque existente e instalar tanque 40 lts médio - Ref.: TQ.03.17 - DECA ou similar e coluna para tanque médio - Ref.: CT.25.17 - DECA ou similar, Torneira para parede Standard - acabamento cromado Ref.: 1153.C39 - DECA ou similar, Sifão para cozinha e tanque (entrada: 1 1/2" / Saida: 1 1/2") - Cromado Ref.: 1680.C.112 ou similar.
17 -	Demolir cobertura existente em madeira com telha cerâmica e substituir por estrutura metálica composta por pilares, vigas, fessuras e cobrir com telha tipo sanduiche

LEGENDA ILUMINAÇÃO - A REFORMAR			
LEGENDA	SÍMBOLO	DESCRIÇÃO	AMBIENTE
01		Panel emb 24W 4500K QD - R1222448C - Bronzearte	Cozinha/ Hall/ Escritório 1/ Escritório 2/ Escritório 3 (fundo - reforma)
02		Panel emb 18W 4500K QD - R1221848C - Bronzearte	Hall/ Banheiro (fundo - reforma)
03		Luminária sobrepor vetor led linear 35W bivolt branco 4000K	Varanda (fundo - reforma)
04		Arandela de parede do tipo lanterna para lâmpada LED compacta	Área externa

LEGENDA ILUMINAÇÃO - A CONSTRUIR			
LEGENDA	SÍMBOLO	DESCRIÇÃO	AMBIENTE
04		Arandela de parede do tipo lanterna para lâmpada LED compacta	Área externa
05		Arandelas no mesmo prumada mas em alturas diferentes	Mdq.
06		Luminária de sobrepor para lâmpada tubular de Led 2x20W	Central de atendi. ao leitor/ Sala de apoio adm./ Reunião e Aud. Sala única de Jus/ Depósito de urnas.
07		Luminária de sobrepor para lâmpada de Led compacta 26W	Banheiro Masculino - Feminino - Unisex - atendi. ao público/ Depósito Banheiro Masculino - Feminino atendi. aos servidores
08		Luminária de sobrepor para lâmpada tubular de Led 2x10W	Circulação/ Arquivo/ Copa
09		Refletor fechado IP65 p/ lâmpada HQI 250W instalado no piso	Área externa
10		Sinalizador de entrada e saída de carros em garagem	Fachada - acesso de veículos
11		Ventilador com sensor de acionamento automático no teto	Banheiro Unisex

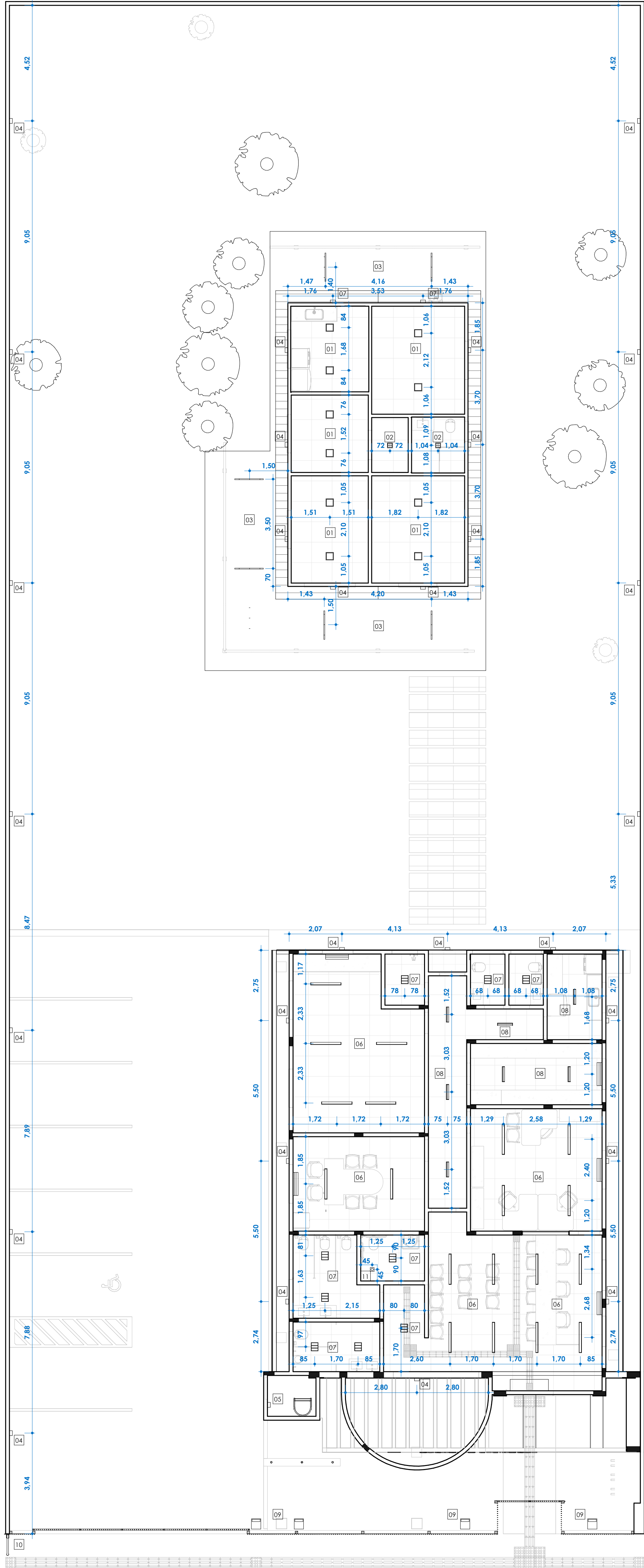

QUADRO GERAL DE MATERIAIS	
1 -	Piso
1 -	Piso Cerâmico Cargo Plus 45x45 P1 S, classe A, ELIANE (ou similar)
2 -	Piso de Concreto Polido, Pintura Novacor Piso "Premium" cor Cinza Chumbo (ou similar)
3 -	Piso em concreto Tãil - 40x40
4 -	Caldada em concreto espessura 7cm, Pintura Novacor Piso "Premium" cor Cinza Chumbo (ou similar)
5 -	Grana Emeralada em Placas
6	Lajota em concreto liso 40x40x2,5cm
-	
1 -	Parede
1 -	Pintura Acrílica Suvini! Toque de Seda - Código F 103 (ou similar)
2 -	Textura Romaninha Ixatini Permalit Nobre 222/20 (ou similar)
3 -	Pastilha NGK 5x5 - GR703 Vermelha Angra (ou similar)
4 -	Pastilha NGK 5x5 - GR804 Bege Macadê (ou similar)
5 -	Textura Ixatini Permalit Externa (ou similar)
6 -	Azulejo Portinari White Plain Lux Bold - 29,8 x 60,1cm até o teto

Teto	
1 -	Laje com pintura acrílica Suvini! branco neve (ou similar)
Rodapé	
1 -	Cerâmica Portinari Transil GR - 11x7,5cm (embutido)
Observações	
1 -	Conferir medidas no local.
2 -	Medidas expressas nas plantas em metros.
3 -	Em caso de dúvidas, consultar os autores do projeto.

LOUÇAS / EQUIPAMENTOS		Quant.	Local
1 -	Deca: Bacia convencional - Ravenna - P.9.17 / Assento Unifra Ravenna - AP 165.17	4	Banheiro Masculino e Fem.
2 -	Deca: Bacia Acessível - Vogue Plus - P.310.177 / Assento Polister Ref. AP 50.17	1	Banheiro Unisex
3 -	Lavatório c/ coluna suspensa, cor branco - Linha Vogue Plus L51.17	1	Banheiro Unisex
4 -	Cubra suspensa para lavatório, cor branco - Linha Vogue Plus CS.1.17	1	Banheiro Unisex
5	Cuba de Embutir Retangular Branca Ref.: L375.17	5	Banheiro Masculino e Fem.
6	Mictório, cor branco - Linha M.711.17	1	Banheiro Masculino
7	Tanque 40 lts - Linha TQ.03.17	1	Depósito
8	Cabina para tanque - Linha CT.25.17	1	Depósito
9	Doca: - Torneira para lavatório de mesa - Linha Pressmatic Benatti Docat - Manicouando 90° Logica Códifort com acabamento cromado.	1	Banheiro Unisex
10	Docat - Manicouando 90° Logica Códifort com acabamento cromado.	4	Banheiro Masculino e Fem.
11 -	Torneira para uso geral - Linha 1153.C39	1	Depósito
12	Torneira de parede - Linha 1148.C50	1	Copa
12 -	Cuba lavilla 56L, aço inox alto brilho - Linha 94024203	1	Copa

QUADRO GERAL DE ESQUADRIAS						
JANELAS						
Cód.	Quant.	Largura	Altura	Perfili	Tipo	Local
8	1	2,00	2,10	0,95	Corner - 4 Folhas de vidro temperado	Dep. de urnas / Sala de audiência / admin.
J1	7	1,20	0,60	1,65	Corner - 2 folhas de vidro temperado jaleado	Banheiros / Copa
J2	4	1,50	1,30	0,95	Corner - 2 folhas de vidro temperado	Dep. de urnas / Sala de audiência / admin.
J3	1	1,00	0,60	1,65	Corner - 2 folhas de vidro temperado	Depósito
J4	2	1,50	1,30	0,95	Corner - 2 folhas de vidro temperado	Central de atendimento
J5	1	1,85	1,40	1,05	Vidro temperado (RVC)	Sala de apoio administração
J6	1	3,35	1,80	0,34	Vidro temperado	Central de atendimento
J7	1	0,80	0,60	1,44	Corner - 2 folhas de vidro temperado	Banheiro
J8	5	1,50	1,30	0,95	Corner - 6 folhas veneziana grade horizontal alumínio - branco	Cozinha/ Hall/ Escritório 2 e 3
Total geral: 23						
PORTAS						
Cód.	Quant.	Largura	Altura	Perfili	Tipo	Local
P1	3	0,70	2,10	-	Abre / Modelado	Depósito
P2	10	0,80	2,10	-	Abre / Modelado	Dep. de urnas / Reunião/ Copa
P3	4	0,90	2,10	-	Abre / Modelado	Circulação / WCS atendimento
P4	1	1,80	2,10	-	Corner - Folha única de vidro temp. Esq.=14mm / Perfil de alumínio	Central de atendimento
P5	1	0,80	2,10	-	Abre / Alumínio natural (ven. fechada)	MAQ.
P6	1	0,90	2,10	-	Abre / Alumínio natural (ven. fechada)	Fundos
P7	4	0,70	1,27	-	Abre / Alumínio natural (ven. fechada)	Sanitários
P8	1	0,80	2,15	-	Porta de abrir com tambor horizontal alumínio - branco	Fundos

Cód.	Quant.	Largura	Altura	Perfili	Tipo	Local
PF1	1	8,30	2,50	-	Corner	Portão estacionamento
PF2	1	2,50	2,50	-	Abre	Portão entrada

OBSERVAÇÕES	
1 -	Conferir medidas no local.
2 -	Medidas expressas nas plantas em metros.
3 -	Em caso de dúvidas, consultar os autores do projeto.

QUADRO DE ÁREAS	
Área Construção (m²)	
Área total do terreno	1500,00 m²
Área construída	229,51 m²
Área a reformar	114,95 m²
LEGENDA	
	A Demolir
	A Construir
	Existente

Av. Cel. Antonino 2042, SL 02 - Vila Lucinda
Campo Grande/MS
Tel (67) 3351-2042 | 9 9252-6423
contato@renatazanardo.com

Projeto de Reforma com Acréscimo

Projeto Executivo

Rua Walter Hubacher - Nova Andradina/MS

Conteúdo: Planta Baixa Construir e Demolir

Proprietário: Tribunal Regional Eleitoral - MS

Situação: sem escala

Assinatura: Renata Zanardo Arquitetura LTDA - CAU: 9357-2
Responsável Técnico pela empresa:
Renata Zanardo - CAU: 42184-7 CPF: 561.738.061-34

Coord. Eng. Diego Campos dos Anjos
CREA: MS 11015
CPF: 037.436.459-12

Assinatura: Renata Zanardo

Assinatura: Renata Zanardo

Áreas:
Área a ser construída próximo terreno - 229,51 m²
Área a reformar - 114,95 m²
Área permeável - 776,54 m²
Taxa de ocupação - 22,96 %
Índice de aproveitamento - 0,22
Área total do lote - 1500,00 m²

Assinatura: Renata Zanardo

Assinatura: Renata Zanardo

Assinatura: Renata Zanardo

Assinatura: Renata Zanardo



Térreo - Executivo
ESCALA 1:100

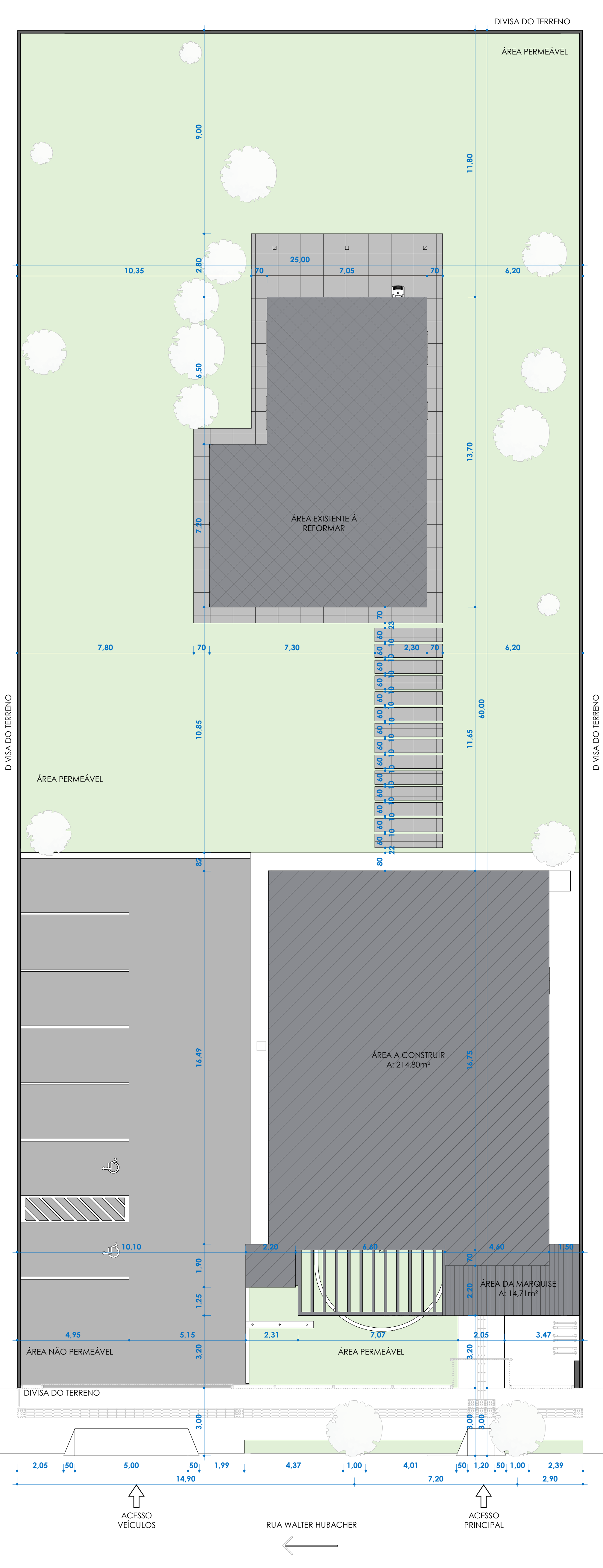

Planta de Implantação
ESCALA 1:100

QUADRO GERAL DE MATERIAIS						
Piso						
1 -	Piso Cerâmico Carga Plus 45x45 P1 5, classe A, ELIANE (ou similar)					
2 -	Piso de Concreto Polido, Pintura Novacor Piso "Premium" cor Cinza Chumbo (ou similar)					
3 -	Piso em concreto T88 - 40x40					
4 -	Calçada em concreto espessura 7cm, Pintura Novacor Piso "Premium" cor Cinza Chumbo (ou similar)					
5 -	Gramma Esmeralda em Pisos					
6 -	Lajota em concreto liso 40x40x2,5cm					
Paredes						
1 -	Pintura Acrílica Suvinil Toque de Seda - Código F 103 (ou similar)					
2 -	Textura Romantinho Ibratim Permal Nobre 222/20 (ou similar)					
3 -	Postilha NGR 5x5 - GR703 Vermelho Angra (ou similar)					
4 -	Postilha NGR 5x5 - GR804 Bege Macaé (ou similar)					
5 -	Textura Bruti Permal Externo (ou similar)					
6 -	Azulejo Portinari White Plain Lux Bolo - 29,8 x 80,1cm até o teto					
Teto						
1 -	Laje com pintura acrílica Suvinil branco neve (ou similar)					
Rodapé						
1 -	Cerâmica Portinari Transi GR - 19x7,5cm (embutido)					
Observações						
1 - Conferir medidas no local.						
2 - Medidas expressas nas plantas em metros.						
3 - Em caso de dúvidas, consultar os autores do projeto.						
LOÇAS / EQUIPAMENTOS		Quant.	Local			
1 -	Deixe: Respa convencional - Ravenna - P.9.17 / Assento Polister Matt- AF 50.17	4	Banheiro Masculino e fem.			
2 -	Deixe: Respa convencional - Ravenna - P.9.17 / Assento Polister Matt- AF 50.17	1	Banheiro Unissex			
3 -	Deixe: Respa convencional - Ravenna - P.9.17 / Assento Polister Matt- AF 50.17	1	Banheiro Unissex			
4 -	Deixe: Respa convencional - Ravenna - P.9.17 / Assento Polister Matt- AF 50.17	1	Banheiro Unissex			
5 -	Deixe: Respa convencional - Ravenna - P.9.17 / Assento Polister Matt- AF 50.17	5	Banheiro Masculino e fem.			
6 -	Deixe: Respa convencional - Ravenna - P.9.17 / Assento Polister Matt- AF 50.17	1	Banheiro Masculino			
7 -	Deixe: Respa convencional - Ravenna - P.9.17 / Assento Polister Matt- AF 50.17	1	Depósito			
8 -	Deixe: Respa convencional - Ravenna - P.9.17 / Assento Polister Matt- AF 50.17	1	Depósito			
9 -	Deixe: Respa convencional - Ravenna - P.9.17 / Assento Polister Matt- AF 50.17	1	Banheiro Unissex			
10 -	Deixe: Respa convencional - Ravenna - P.9.17 / Assento Polister Matt- AF 50.17	4	Banheiro Masculino e fem.			
11 -	Deixe: Respa convencional - Ravenna - P.9.17 / Assento Polister Matt- AF 50.17	1	Depósito			
12 -	Deixe: Respa convencional - Ravenna - P.9.17 / Assento Polister Matt- AF 50.17	1	Copa			
13 -	Deixe: Respa convencional - Ravenna - P.9.17 / Assento Polister Matt- AF 50.17	1	Copa			
QUADRO GERAL DE ESQUADRIAS						
JANELAS						
Cód.		Quant.	Local			
Cód.		Quant.	Local			
8	1	2,00	2,10	0,95	Correr - 4 folhas de vidro temperado	Dep. de unissex / Sala de audiência / adm.
21	7	1,20	0,60	1,65	Correr - 2 folhas de vidro temperado jateado	Banheiros / Copa
22	4	1,50	1,30	0,95	Correr - 2 folhas de vidro temperado	Dep. de unissex / Sala de audiência / adm.
38	1	1,00	0,60	1,45	Correr - 2 folhas de vidro temperado	Depósito
44	2	1,20	1,30	0,95	Correr - 2 folhas de vidro temperado	Central de atendimento
45	1	1,85	1,40	1,05	Vidro temperado (PVC)	Sala de apoio administrativo
46	1	1,35	1,80	0,34	Vidro temperado	Central de atendimento
47	1	0,80	0,60	1,44	Correr - 2 folhas de vidro temperado	Banheiro
48	5	1,50	1,30	0,95	Correr - 6 folhas veneziana grade horizontal alumínio - branco	Central Hall/ Escritório 2 e 3
Total geral: 23				PORTAS		
Cód.		Quant.	Local			
Cód.		Quant.	Local			
P1	3	0,70	2,10	-	Abre / Madeira	Depósito
P2	10	0,80	2,10	-	Abre / Madeira	Dep. de unissex / Reunião / Copa
P3	4	0,90	2,10	-	Abre / Madeira	Circulação / ACS atendimento
P4	1	1,85	2,10	-	Correr - Folha única de vidro temp. Esp=10mm / Perfil de alumínio	Central de atendimento
P5	1	0,80	2,10	-	Abre / Alumínio natural (ven. fechada)	MAG.
P6	1	0,90	2,10	-	Abre / Alumínio natural (ven. fechada)	Fundos
P7	4	0,70	1,57	-	Abre / Alumínio natural (ven. fechada)	Sanitários
P8	1	0,80	2,15	-	Porta de vidro com lambar horizontal alumínio - branco	Fundos
PORTAS						
Cód.		Quant.	Local			
Cód.		Quant.	Local			
PF1	1	8,30	2,50	-	Correr	Portão estacionamento
PF2	1	2,50	2,50	-	Abre	Portão entrada
OBSERVAÇÕES						
1 - Conferir medidas no local.						
2 - Medidas expressas nas plantas em metros.						
3 - Em caso de dúvidas, consultar os autores do projeto.						
QUADRO DE ÁREAS						
Área Construção (m²)						
Área total do terreno						
1500,00 m²						
Área construída						
229,51 m²						
Área a reformar						
114,95 m²						



Av. Cel. Antônio 2042, SL 02 - Vila Lucinda
Campo Grande/MS
Tel (67) 3351-2042 | 9 9252-6423
contato@renatazanardo.com

Projeto de Reforma com Acréscimo

Projeto Executivo

Rua Walter Hubacher - Nova Andradina/MS

Situação: sem escala

Áreas:
Área a ser construída pavimento térreo - 229,51 m²
Área a reformar - 114,95 m²
Área permeável - 776,54 m²
Taxa de ocupação - 22,96 %
Índice de aproveitamento - 0,22
Área total do lote - 1500,00 m²

Conteúdo:
Planta Baixa e Implantação

Progresso:
Tribunal Regional Eleitoral - MS

Autores do projeto:
Renata Zanardo Arquitetura LTDA - CAU 9357-2
Responsável Técnico pela empresa:
Renata Zanardo - CAU 42184-7 CPF: 561.738.061-34
Responsável técnico pela execução da obra:
Coord. Eng. Diego Campos dos Anjos
CREA MS 11015
CPF: 037.037.459-12

Assinatura:
Como indicado

Data:
25/07

Assinatura:
02/06

Aprovação

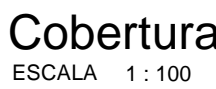

		Av. Cel. Antonino 2042, SL 02 - Vila Lucinda Campo Grande/MS Tel (67) 3351-2042 9 9252-6423 contato@renatazardo.com	
Título: PROJETO DE REFORMA COM ACRÉSCIMO			
Tipo: PROJETO EXECUTIVO		Comissão: PLANTA DE COBERTURA	
Local: RUA WALTER HUBACHER - NOVA ANDRADINA/MS		Propriedade: Tribunal Regional Eleitoral - MS	
Situação: sem escala		Autor do projeto: Renata Zardo Arquitetura LTDA - CAU 9357-2 Responsável Técnico pela empresa: Renata Zardo - CAU 42184-7 CPF: 361.738.061-34	
		Responsável técnico pela execução da obra: Coord. Eng. Diego Campos dos Anjos CREA: MS 11015 CPF: 037.436.459-12	
Área: Área a ser construída pavimento térreo - 229,51 m² Área a reformar - 114,95 m² Área permeável - 775,05 m² Taxa de ocupação - 23,96 % Índice de aproveitamento - 0,22 Área total do lote - 1.500,00 m²		Escala: CópiO indicado	
Aprovação: 		Data: 25/07	Prazo: 03/06

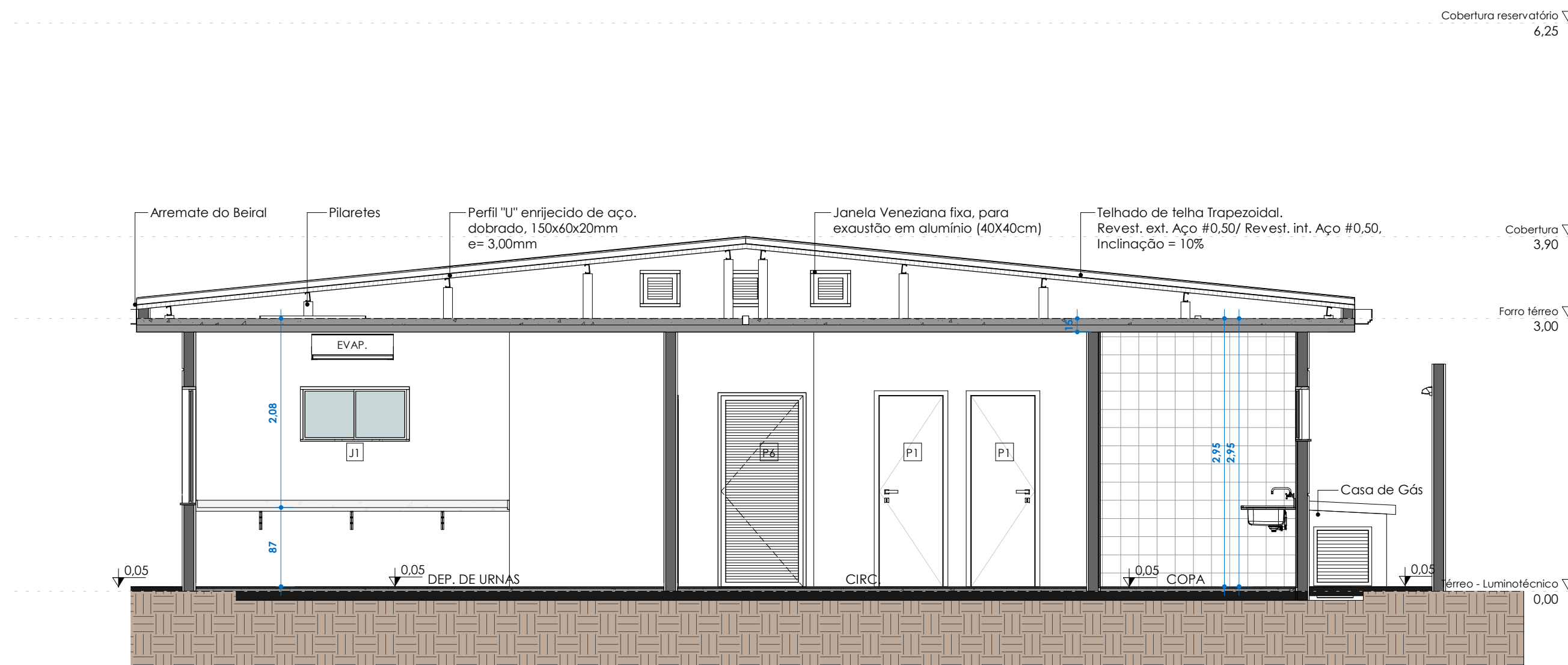

AA
ESCALA 1:50

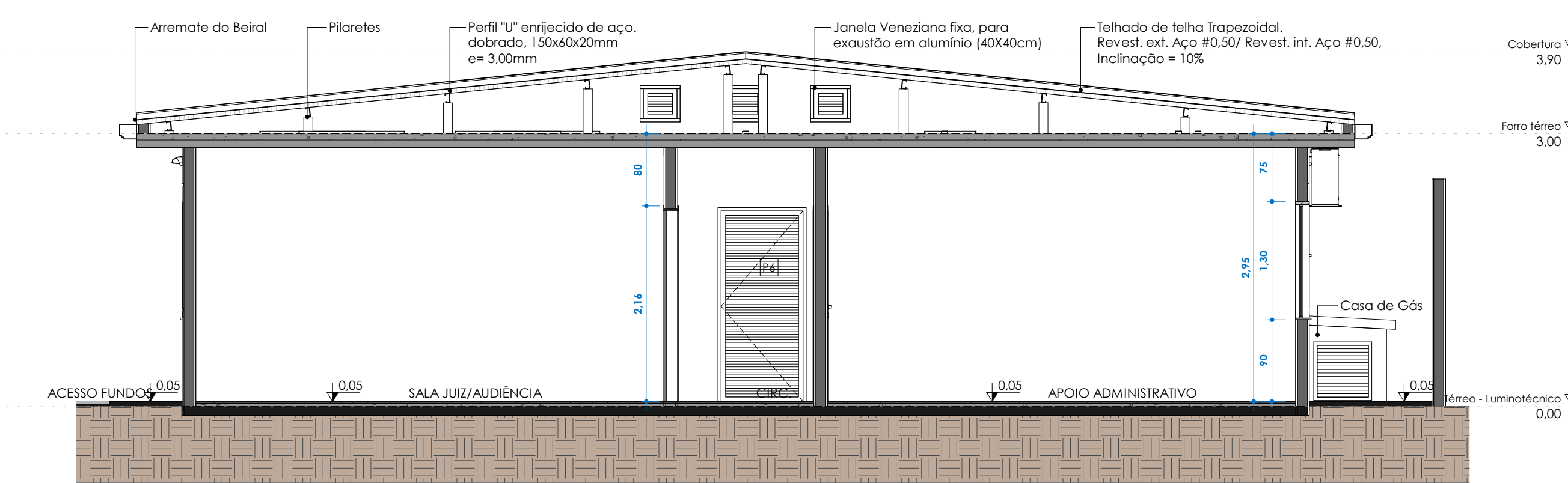

BB
ESCALA 1:50

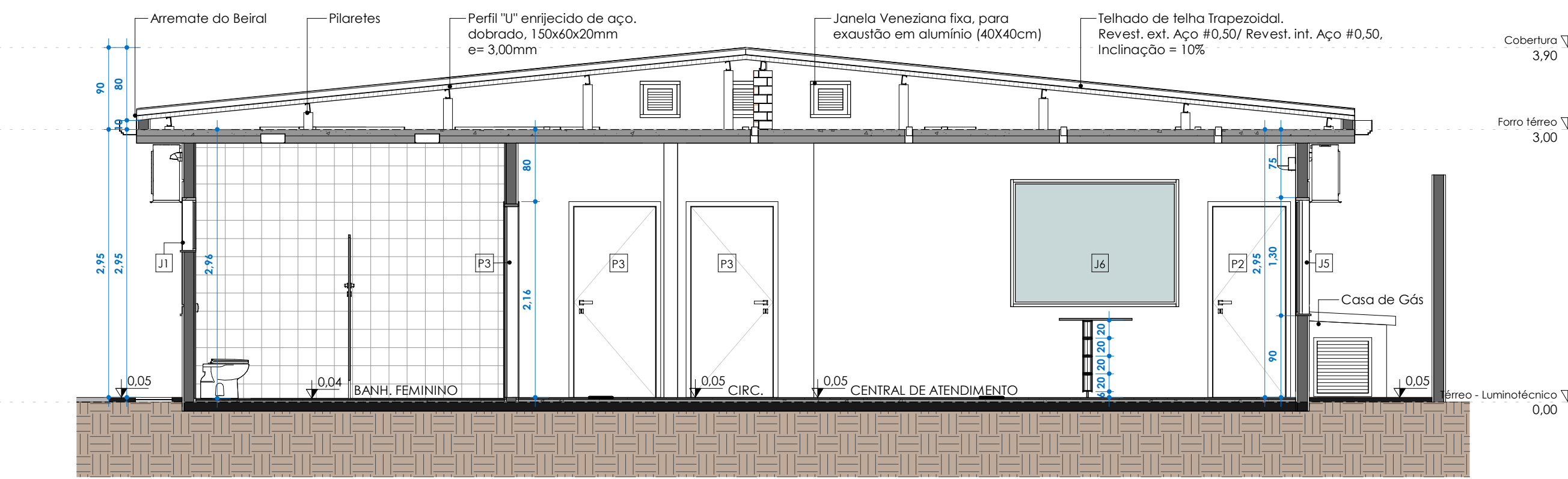

CC
ESCALA 1:50

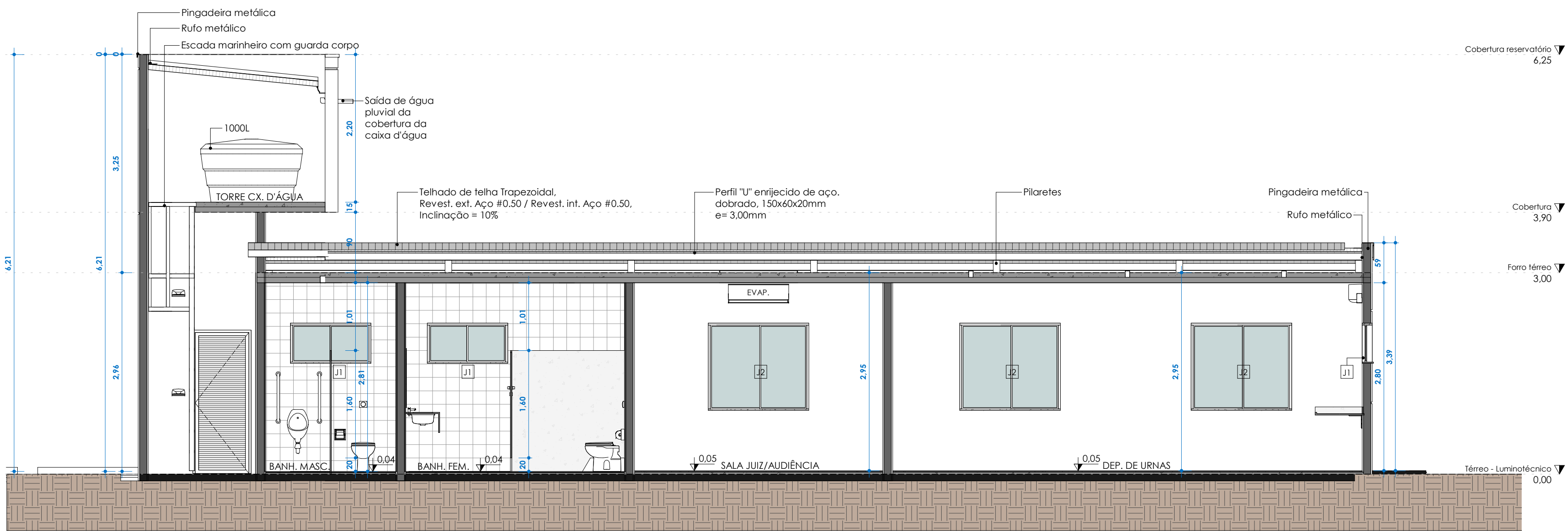

DD
ESCALA 1:50

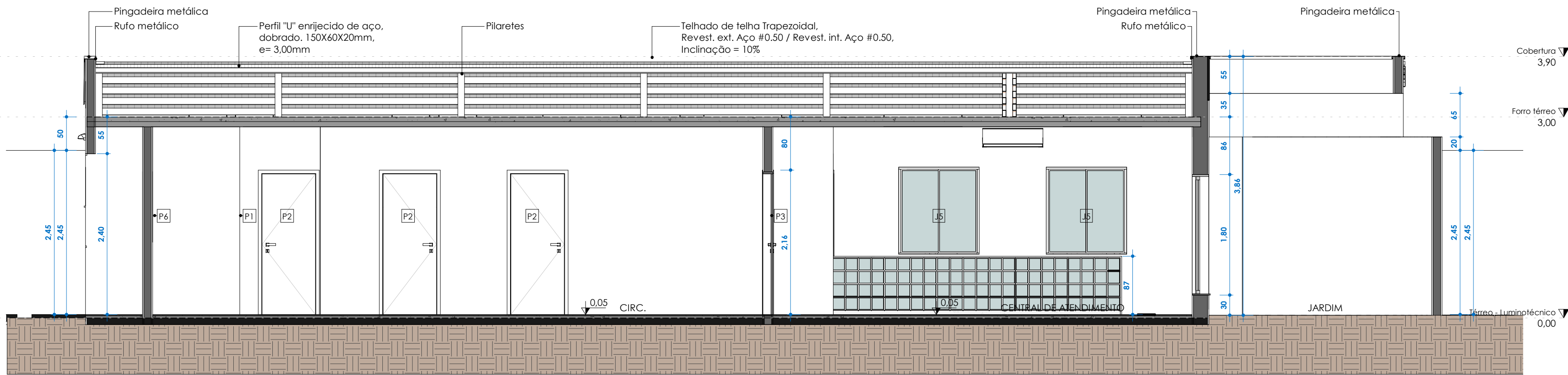

EE
ESCALA 1:50

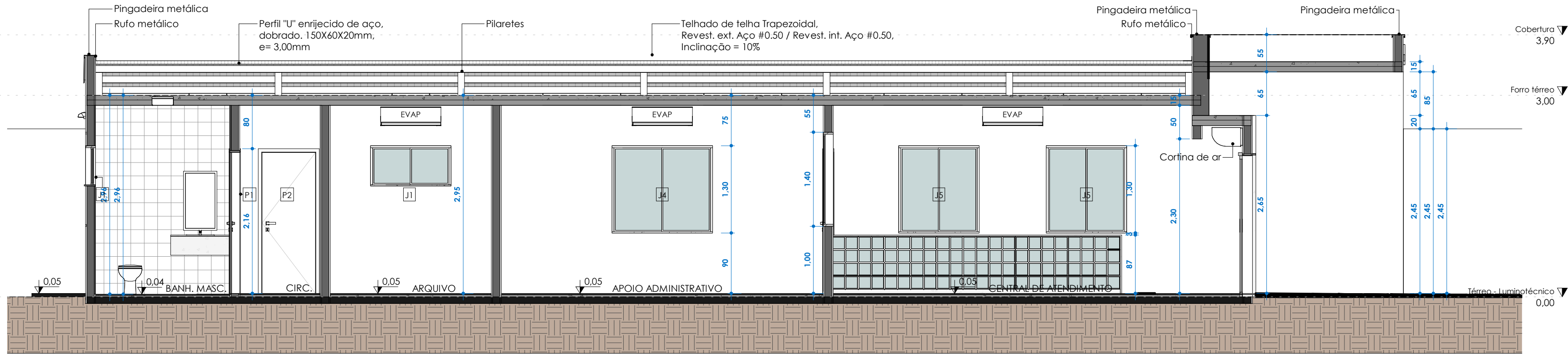

FF
ESCALA 1:50

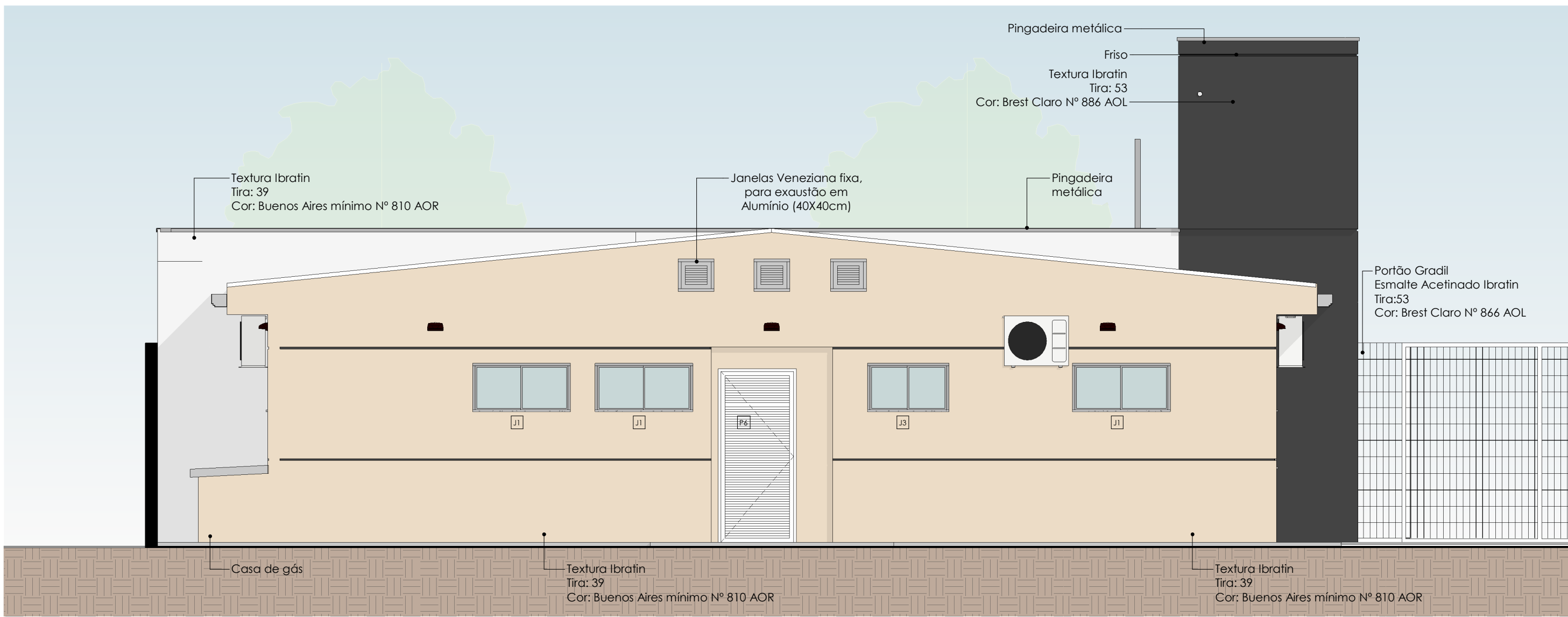

Sul
ESCALA 1:50

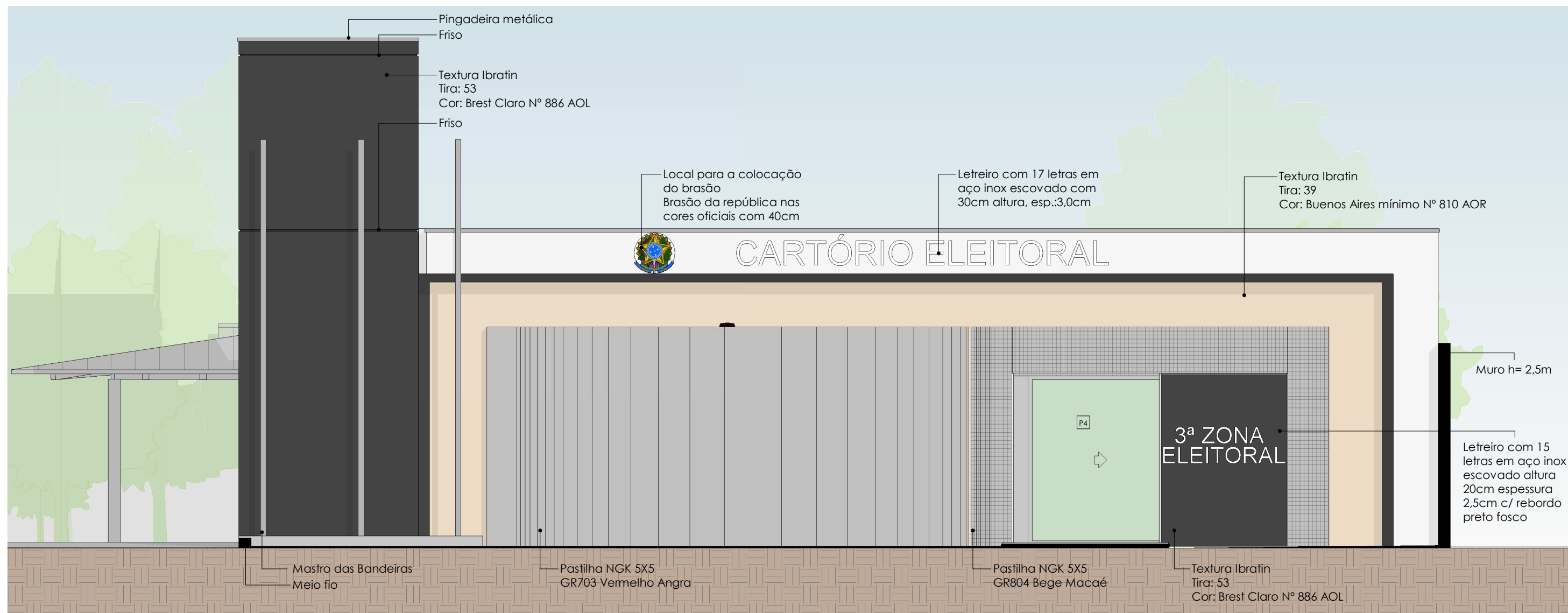

Norte
ESCALA 1:50

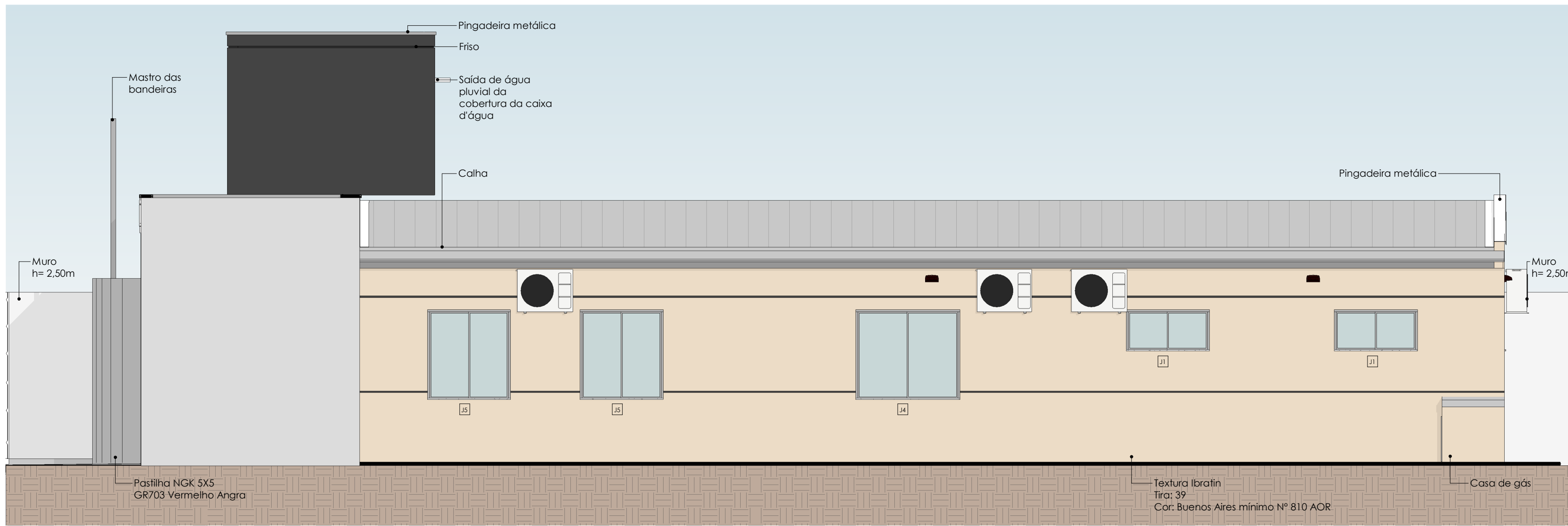

Oeste
ESCALA 1:50

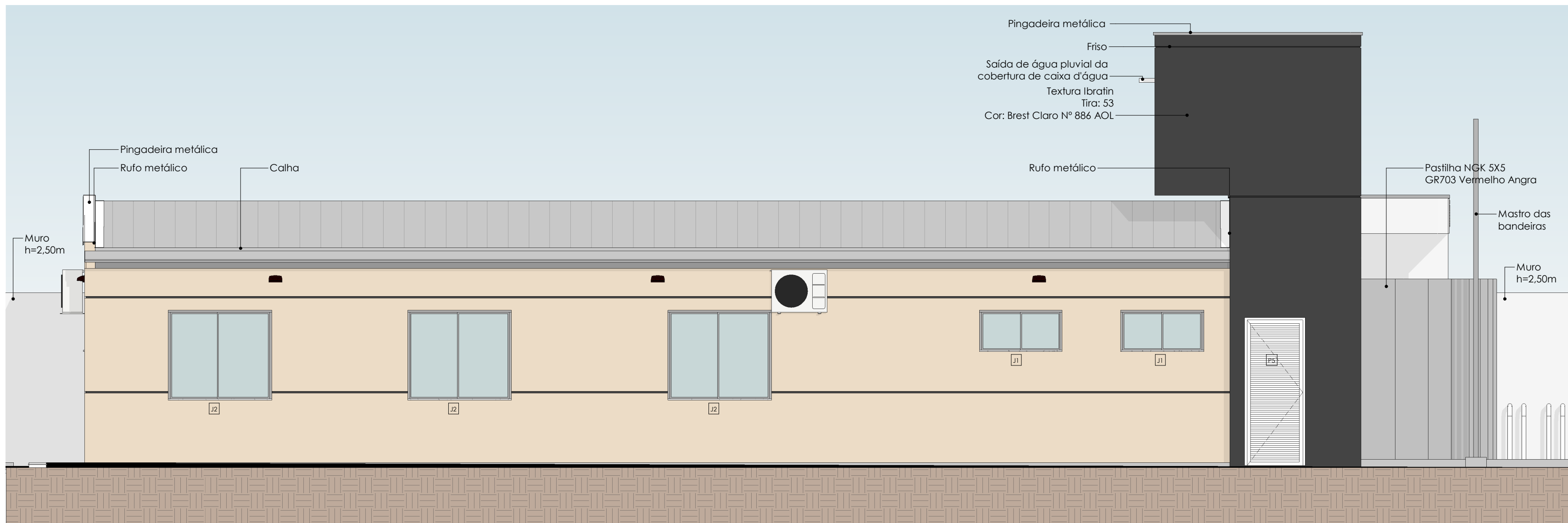

Leste
ESCALA 1:50

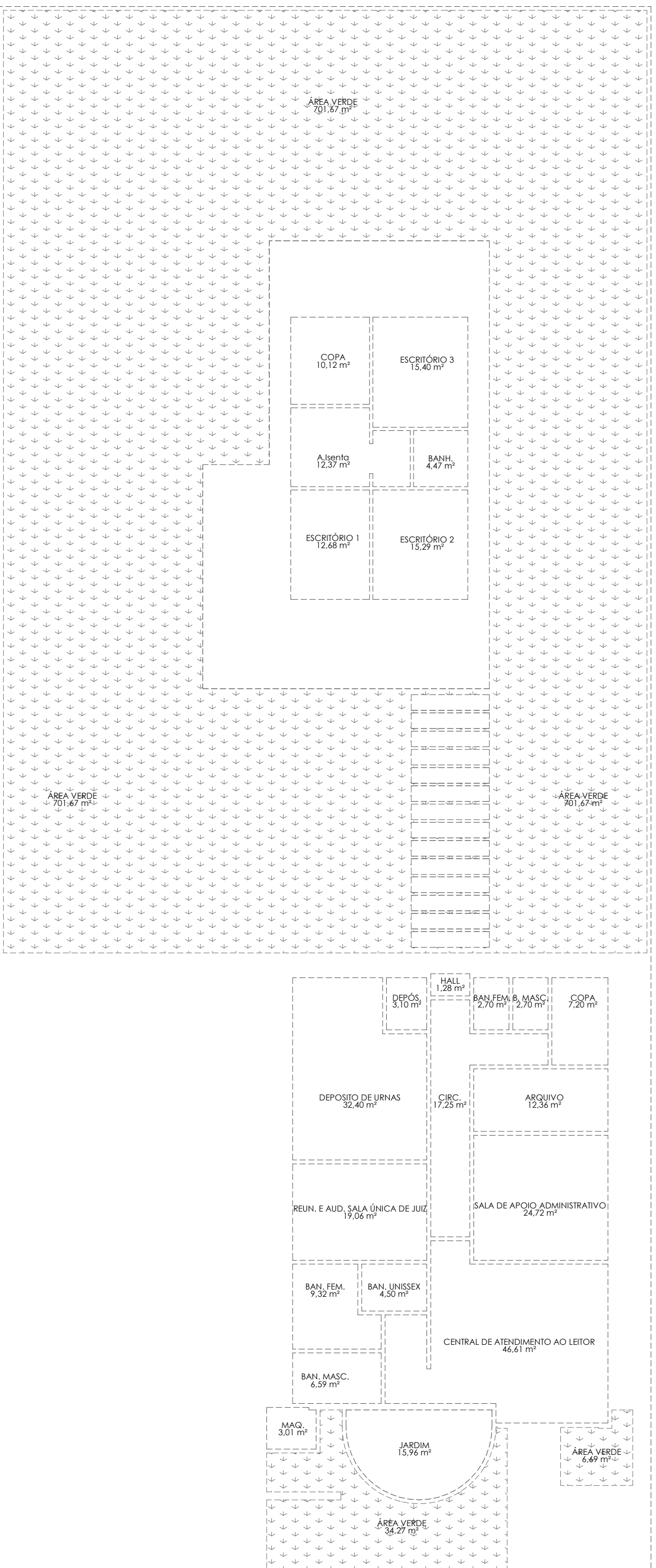

Planta de Área
ESCALA 1:150

TABELA DE ÁREAS	
Andar	Área Construção (m²)
1 - Central de atendimento ao eleitor	46,61 m²
2 - Sala de apoio administrativo	24,72 m²
3 - Sala única de juiz e audiências	19,04 m²
4 - Capa e área de serviço	7,20 m²
5 - Depósito de uso geral	3,10 m²
6 - Arquivo	12,36 m²
7 - Dois banheiros, distribuídos por gênero, para atender servidores, magistrados e promotores	5,40 m²
8 - Três banheiros, distribuídos por gênero, para atender o público	20,40 m²
9 - Depósito de Urnas	32,40 m²
10 - Circulação	17,26 m²
11 - Escritório 1,2 e 3	43,37 m²
12 - Capa	10,12 m²
13 - Banheiro	4,47 m²
14 - Hall	12,37 m²
	258,83 m²

Av. Cel. Antônio 2042, SL 02 - Vila Lucinda
Campo Grande/MS
Tel (67) 3351-2042 | 9 9252-6423
contato@renatazanardo.com

Título:

PROJETO DE REFORMA COM ACRÉSCIMO

Tipo:

PROJETO EXECUTIVO

Local:

RUA WALTER HUBACHER - NOVA ANDRADINA/MS

Situação:

sem escala

Áreas:

Área a ser construída pavimento térreo	- 228,51 m²
Área a reformar	- 114,95 m²
Área permeável	- 776,54 m²
Taxa de ocupação	- 22,96 %
Índice de aproveitamento	- 0,22
Área total do lote	- 1500,00 m²

Aprovação:

Conteúdo:

CORTES E FACHADAS

Proprietário:

Tribunal Regional Eleitoral - MS

Autores do projeto:

Renata Zanardo Arquitetura LTDA - CAU 9357-2
Responsável Técnico pela empresa:
Renata Zanardo - CAU 421847 CPF: 561.738.061-34

Responsável técnico pela execução da obra:

Coord. Eng. Diego Campos dos Anjos
CREA MS 11015
CPF: 037.436.459-12

Escala:

Cómo indicado

Data:

25/07

Pavimento:

04/06

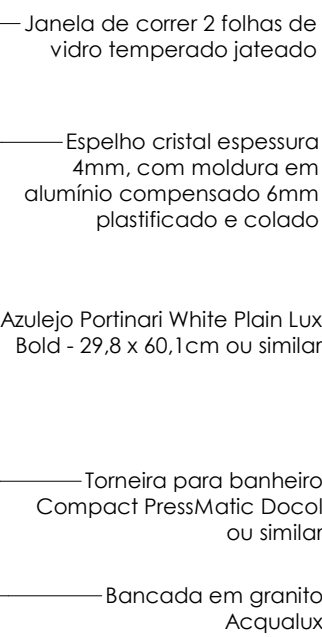

ESCALA 1:20

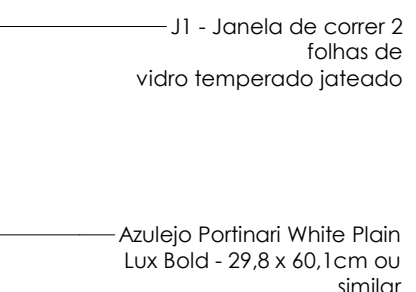

ESCALA 1:20

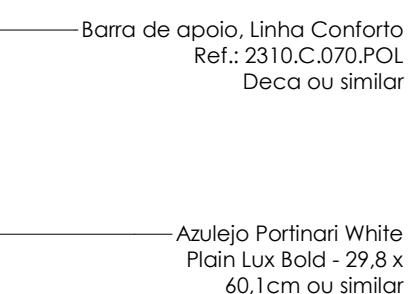

ESCALA 1:20

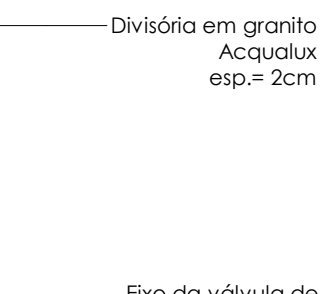

Banheiro

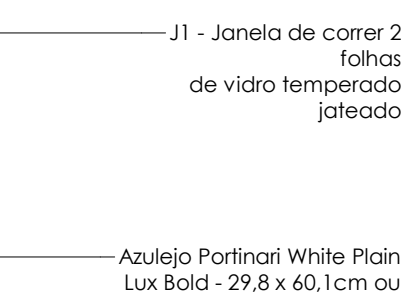

Banheiro

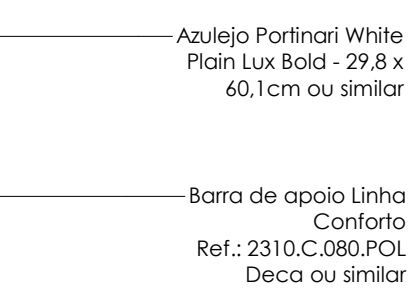

ESCALA 1:

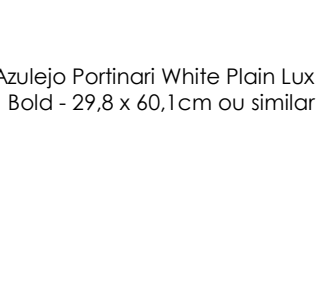

ESCALA 1:20

ESCALA 1:20

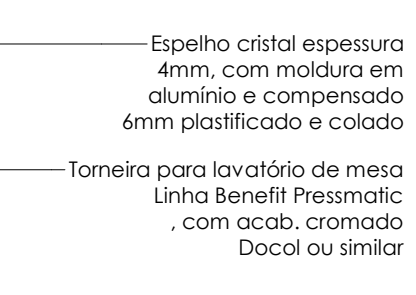

ESCALA 1:20

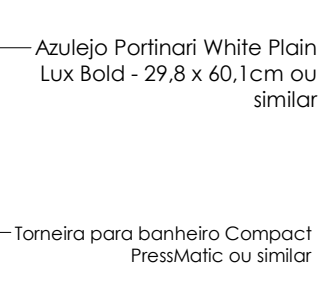

Banheiro

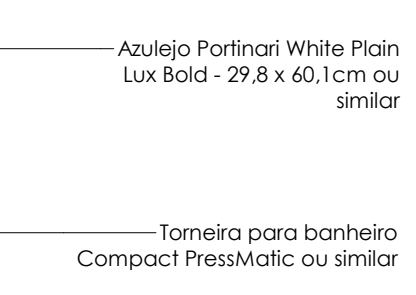

Banheiro

ESCALA 1:2

Quant.	Local
4	Banheiro Masculino e Fem.
1	Banheiro Unissex
1	Banheiro Unissex
1	Banheiro Unissex
5	Banheiro Masculino e Fem.
1	Banheiro Masculino
1	Depósito
1	Depósito
1	Banheiro Unissex
4	Banheiro Masculino e Fem.
1	Depósito
1	Copa
1	Copa

QUADRO GERAL DE ESQUADRAS						
JANELAS						
Cód.	Quant.	Largura	Altura	Feltro	Local	
J1	8	2,00	2,10	0,95	Coner - 4 folhas de vidro temperado	Dep. de umos / Sala de audiência / Copim.
J2	7	1,20	0,60	1,05	Coner - 2 folhas de vidro temperado jateado	Banheiro / Cópia
J3	4	1,50	1,30	1,05	Coner - 2 folhas de vidro temperado	Dep. de umos / Sala de audiência / J. adm.
J4	1	1,00	0,60	1,65	Deslido	Central de atendimento
J5	1	1,20	1,30	0,95	Coner - 2 folhas de vidro temperado	Central de atendimento
J6	5	1,85	1,40	1,05	Vidro temperado (PAC)	Sala de apoio administração / Central de atendimento
J7	3	3,35	1,80	0,34	Vidro temperado	Banheiro
J8	1	0,80	0,60	1,44	Coner - 2 folhas de vidro temperado	Central de atendimento
J9	8	1,50	1,30	0,95	Coner - 4 folhas de vidro grade horizontal - laminado	Coshair Hall Escritório 2 e 3
Total geral: 23						
PORTAS						
Cód.	Quant.	Largura	Altura	Feltro	Local	
P1	3	0,70	2,10	-	Alum / Modista	Depósito
P2	10	0,80	2,10	-	Alum / Modista	Dep. de umos / Banheiro / Cópia
P3	4	0,90	2,10	-	Alum / Modista	Copacópia / W.C. atendimento
P4	1	1,80	2,10	-	Coner - Folha única de vidro temperado, Escal - 10mm - Perfil de alumínio	Central de atendimento
P5	1	0,80	2,10	-	Alum / Alumínio natural (vern. fechados)	MAQ.
P6	1	0,90	2,10	-	Alum / Alumínio natural (vern. fechados)	Fundo
P7	1	0,70	1,50	-	Alum / Alumínio natural (vern. fechados)	Sanitário
P8	1	0,80	2,10	-	Ponto de corte com lambril horizontal - alumínio	Fundo

Cód.	Quant.	Largura	Altura	Folhetos	Tipo	Local
PF1	1	8,30	2,50	-	Correr	Portão estacionamento
PF2	1	2,50	2,50	-	Abriu	Portão entrada
OBSERVAÇÕES						
1- Confeite medidas no local. 2- Medidas expressas nas plantas em metros. 3- Em caso de dúvidas, consultar os autores do projeto.						
QUADRO DE ÁREAS						
Área Construída (m²)						
Área total do terreno						150,00 m²
Área construída						226,51 m²
Área a reformar						114,95 m²

Renata Z
ARQUITETURA

Av. Cel. Antonio 2042, SL 02 - Vila Lucinda
Campo Grande/MS
Tel (67) 3351-2042 | 9 9252-6423
contato@renatazanardo.com

Título:

PROJETO DE REFORMA COM ACRÉSCIMO

Tipo:

PROJETO EXECUTIVO

Conteúdo:

DETALHAMENTO BANHEIRO

Lugar:

RUA WALTER HUBACHER -
NOVA ANDRADINA/MS

Proprietário:

Tribunal Regional Eleitoral - MS

Escala:
sem escala

Autora do projeto:

Renata Zanzardo Arquitetura LTDA - CADU: 9357-2
Responsável Técnico pela empresa:
Renata Zanzardo - CADU: 421847 CPF: 561.738.081-34

Responsável técnico pela execução da obra:

Áreas:

Área a ser construída pavimento térreo - 229,51 m²
Área a reformar - 114,95 m²
Área permeável - 179,93 m²
Taxa de ocupação - 22,96 %
Índice de aproveitamento - 0,22
Área total do lote - 1.000,00 m²

Coord. Eng. Diogo Campos dos Anjos
CREA/MS 11015
CPF: 037.438.469-12

Escala:
Como
indicado

Data:
25/07

Prazo:
05/06

Aprovação:

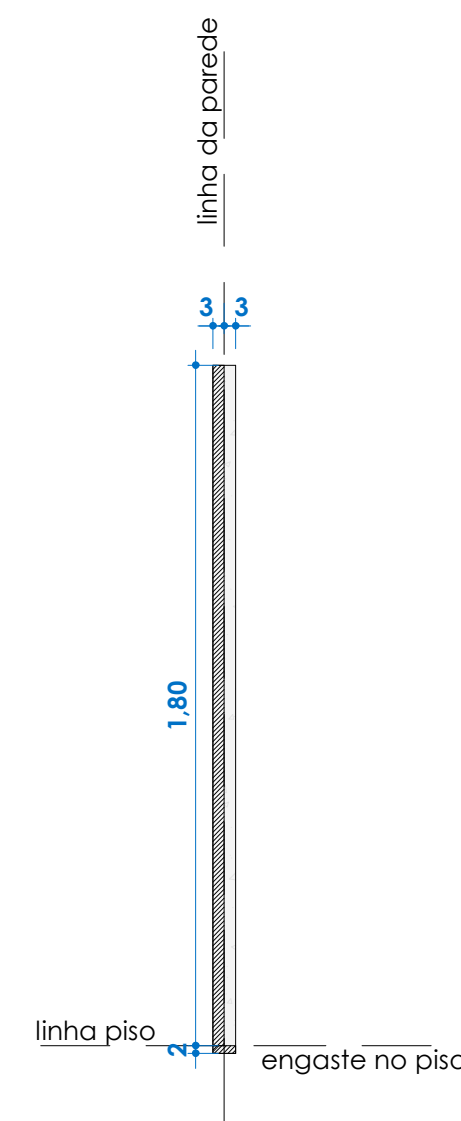

Detalhe divisória - 01
ESCALA 1:20

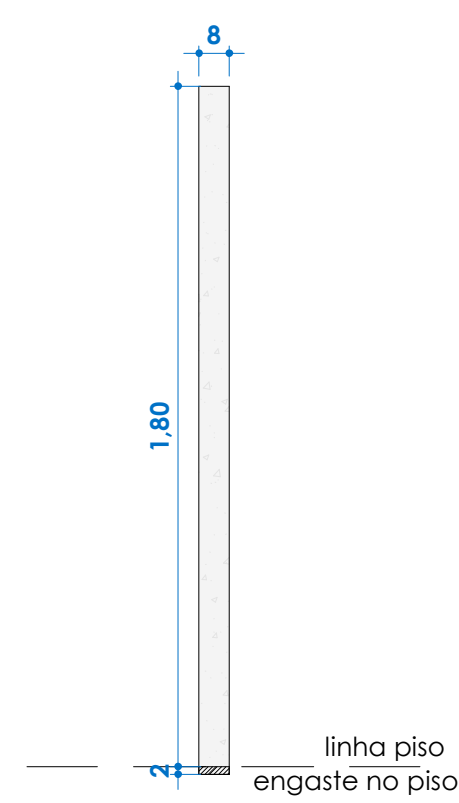

Detalhe divisória - 02
ESCALA 1:20

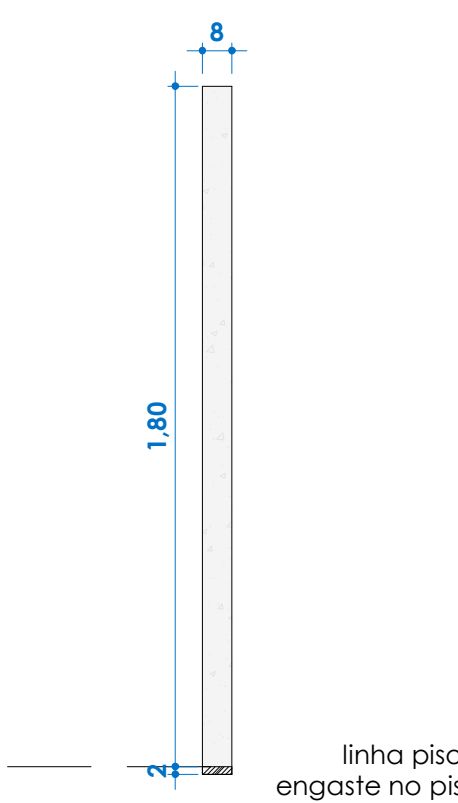

Detalhe divisória - 03
ESCALA 1:20

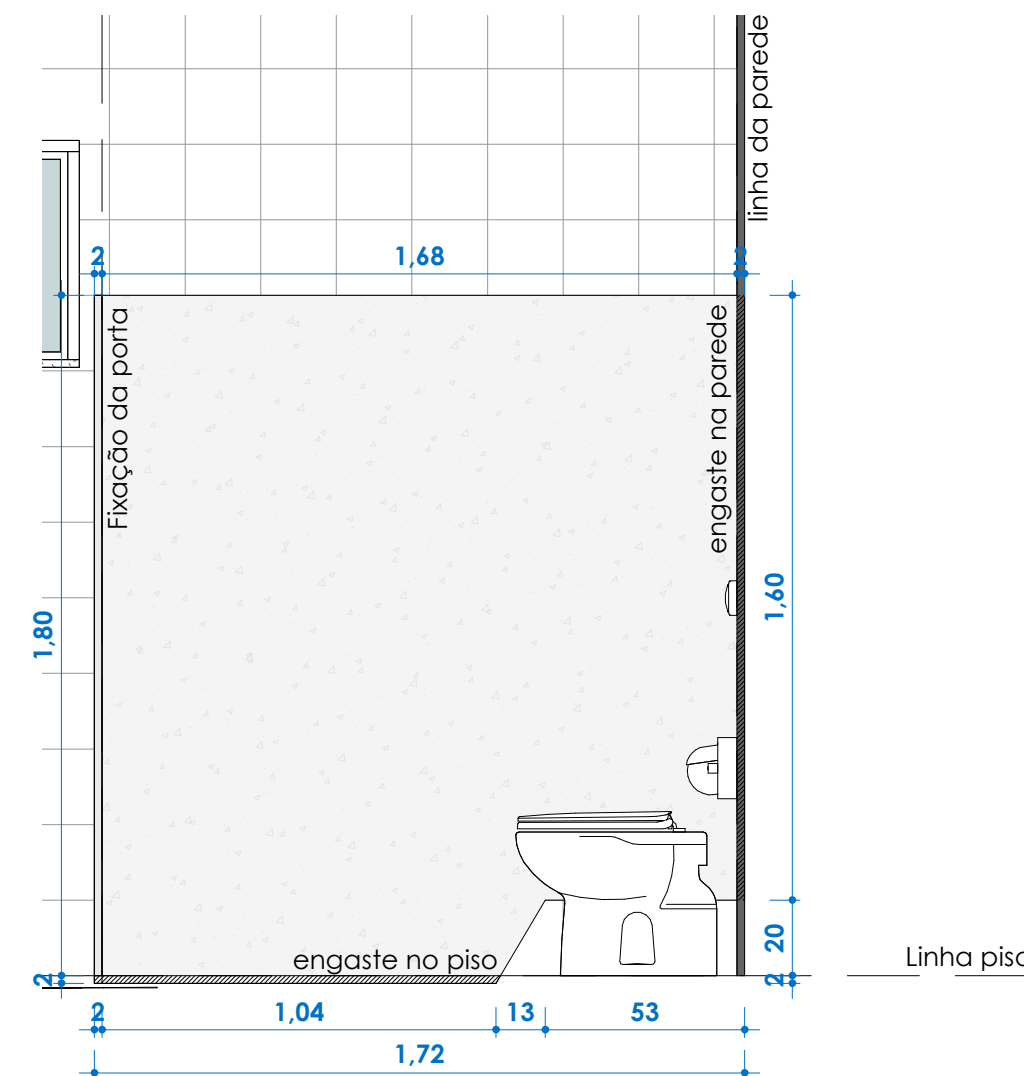

Detalhe divisória - 04
ESCALA 1:20

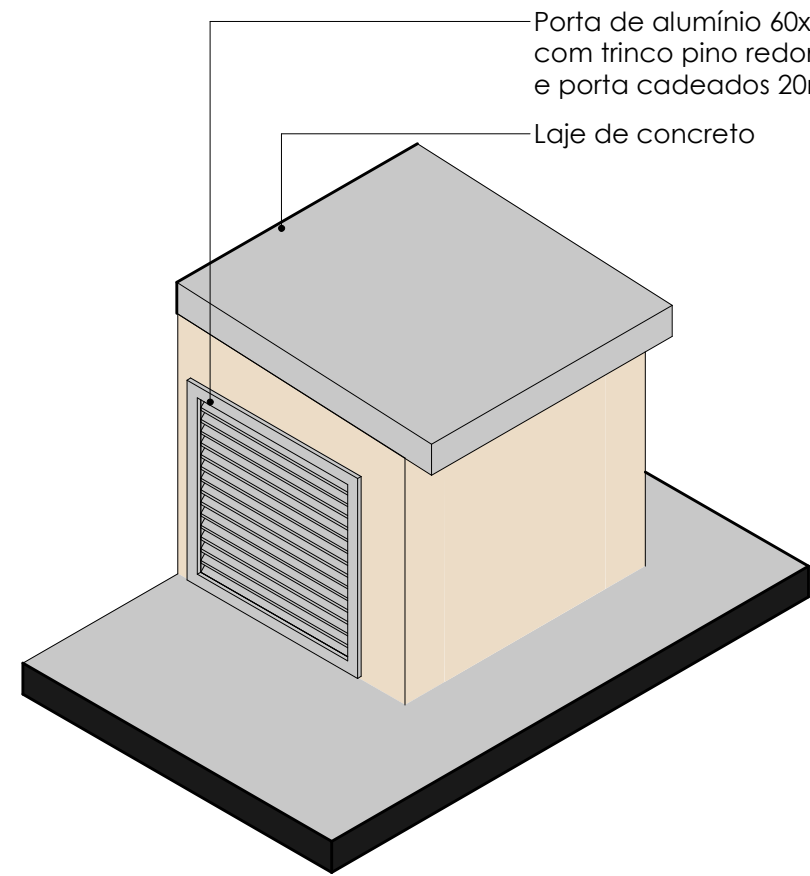

Detalhe casa de gás
ESCALA 1:20

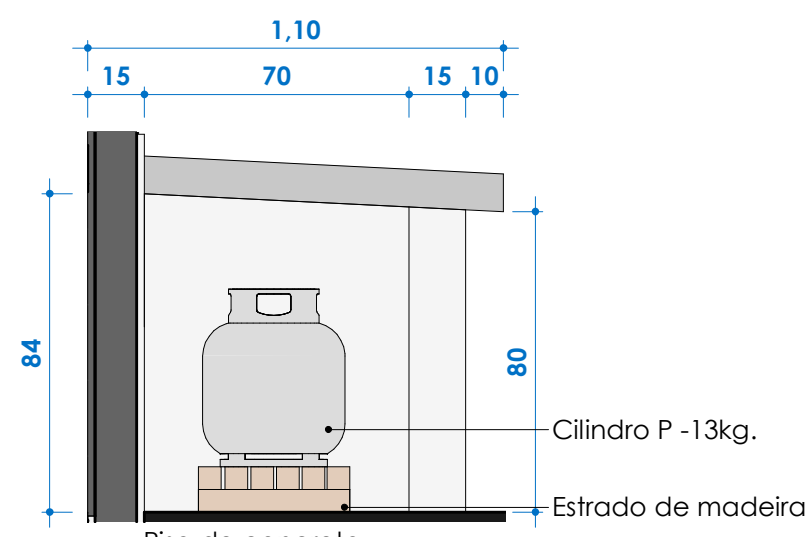

Detalhe casa de gás
ESCALA 1:20

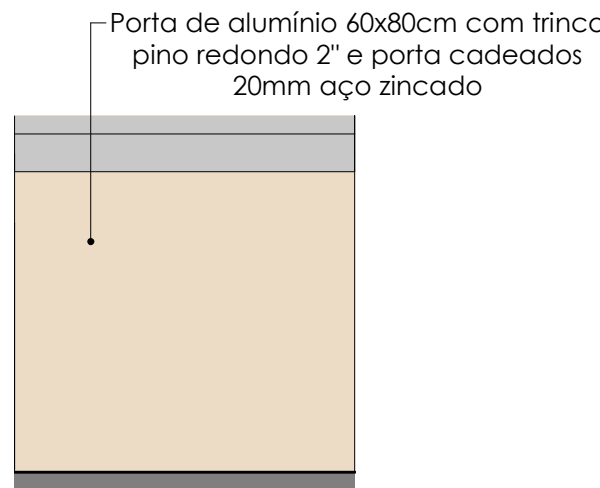

Detalhe Vista frontal casa de gás
ESCALA 1:20

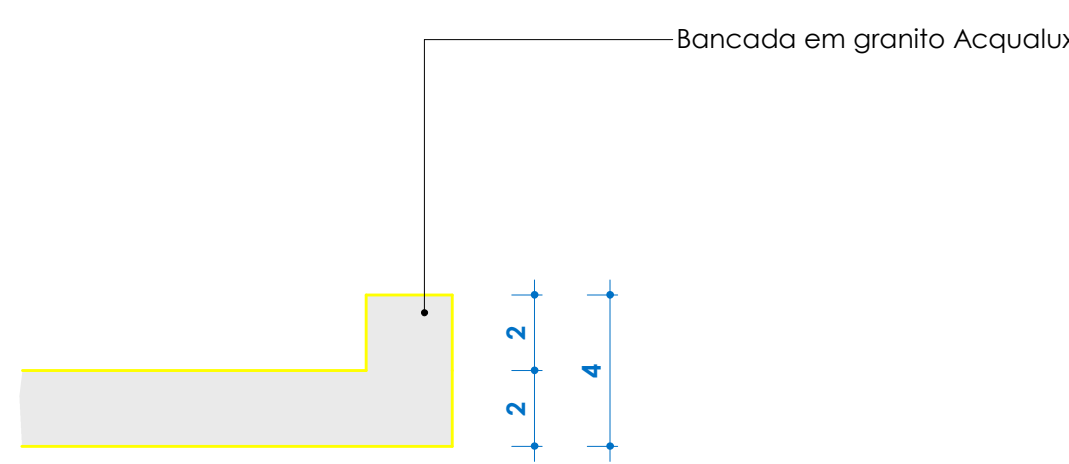

Detalhe bancada - 01
ESCALA 1:2

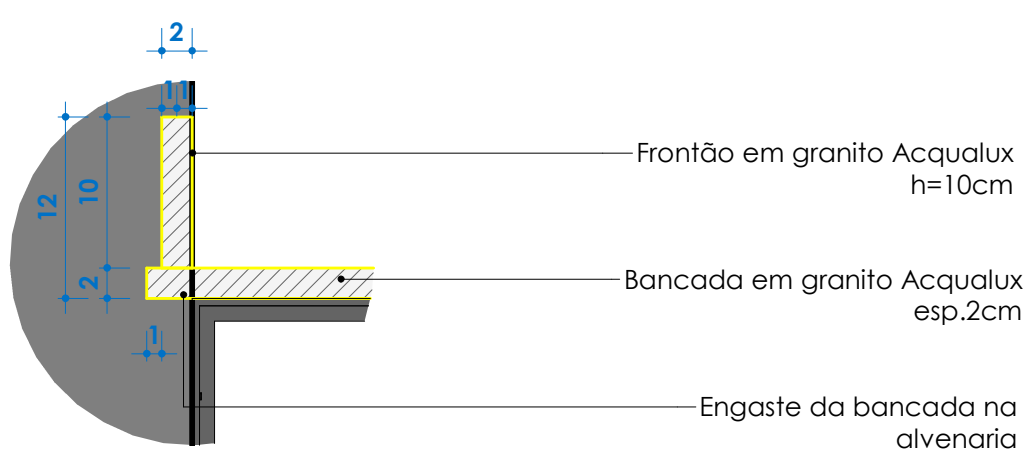

Detalhe bancada - 02
ESCALA 1:5

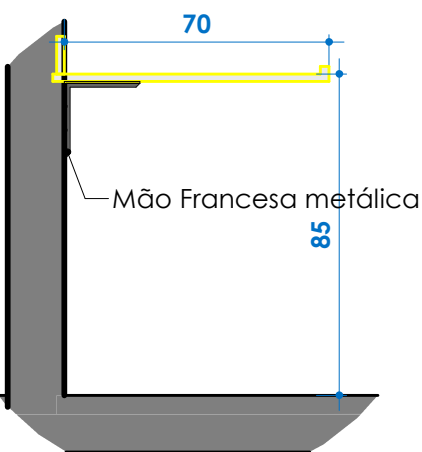

Detalhe Mão Francesa
ESCALA 1:20

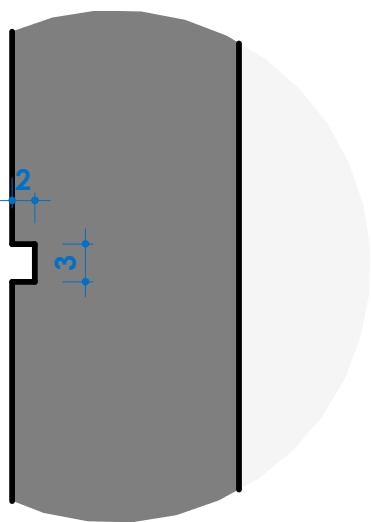

Detalhe Friso
ESCALA 1:5

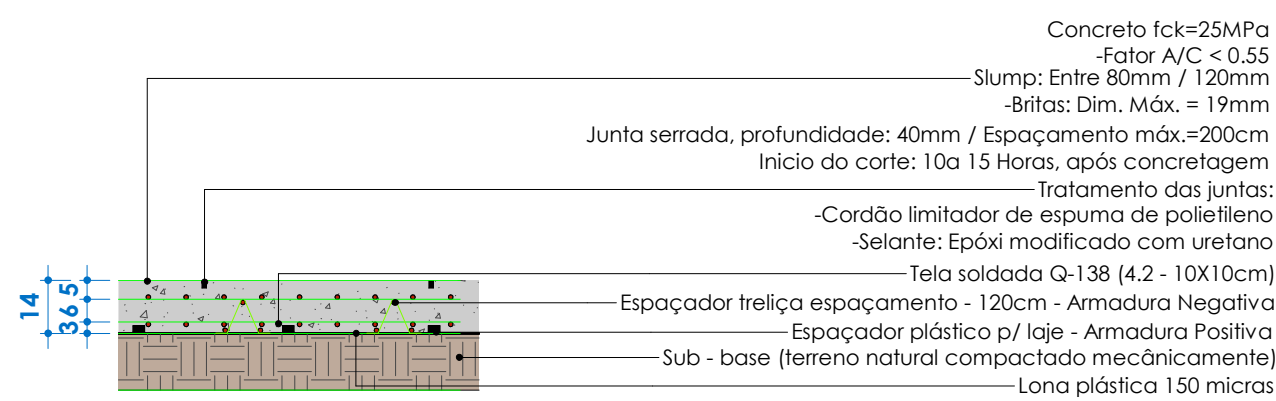

Detalhe Piso de Concreto Polido
ESCALA 1:20

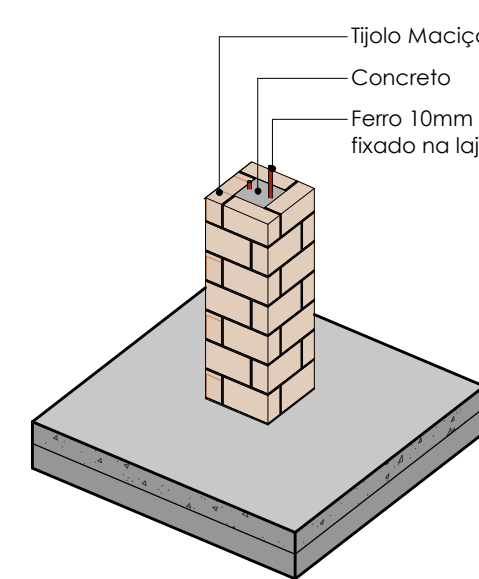

Detalhe pilarete
ESCALA 1:20

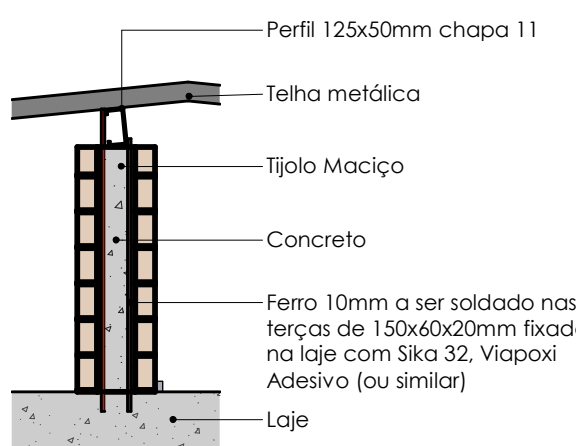

Corte esquemático pilarete
ESCALA 1:20

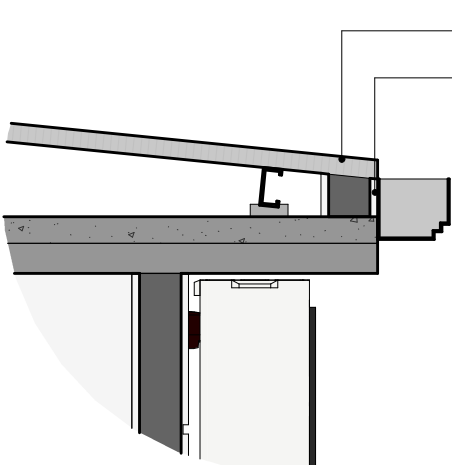

Detalhe telhado
ESCALA 1:20

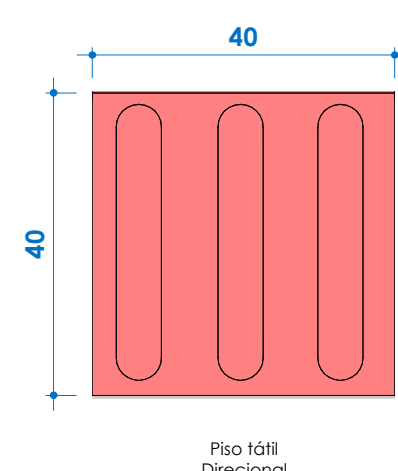

Piso tátil direcional - 01
ESCALA 1:10

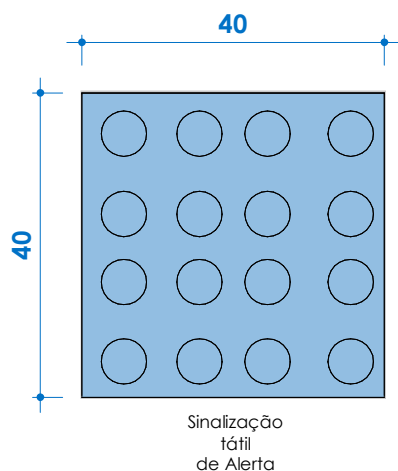

Sinalização tátil direcional - 02
ESCALA 1:10

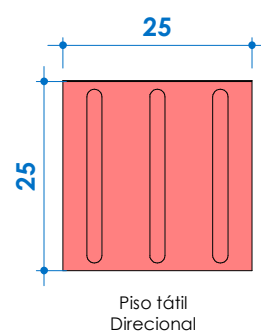

Piso tátil direcional - 03
ESCALA 1:10

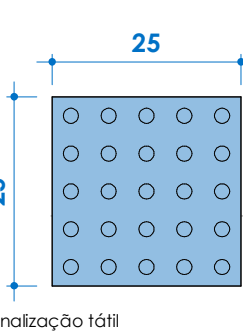

Piso tátil direcional - 04
ESCALA 1:10

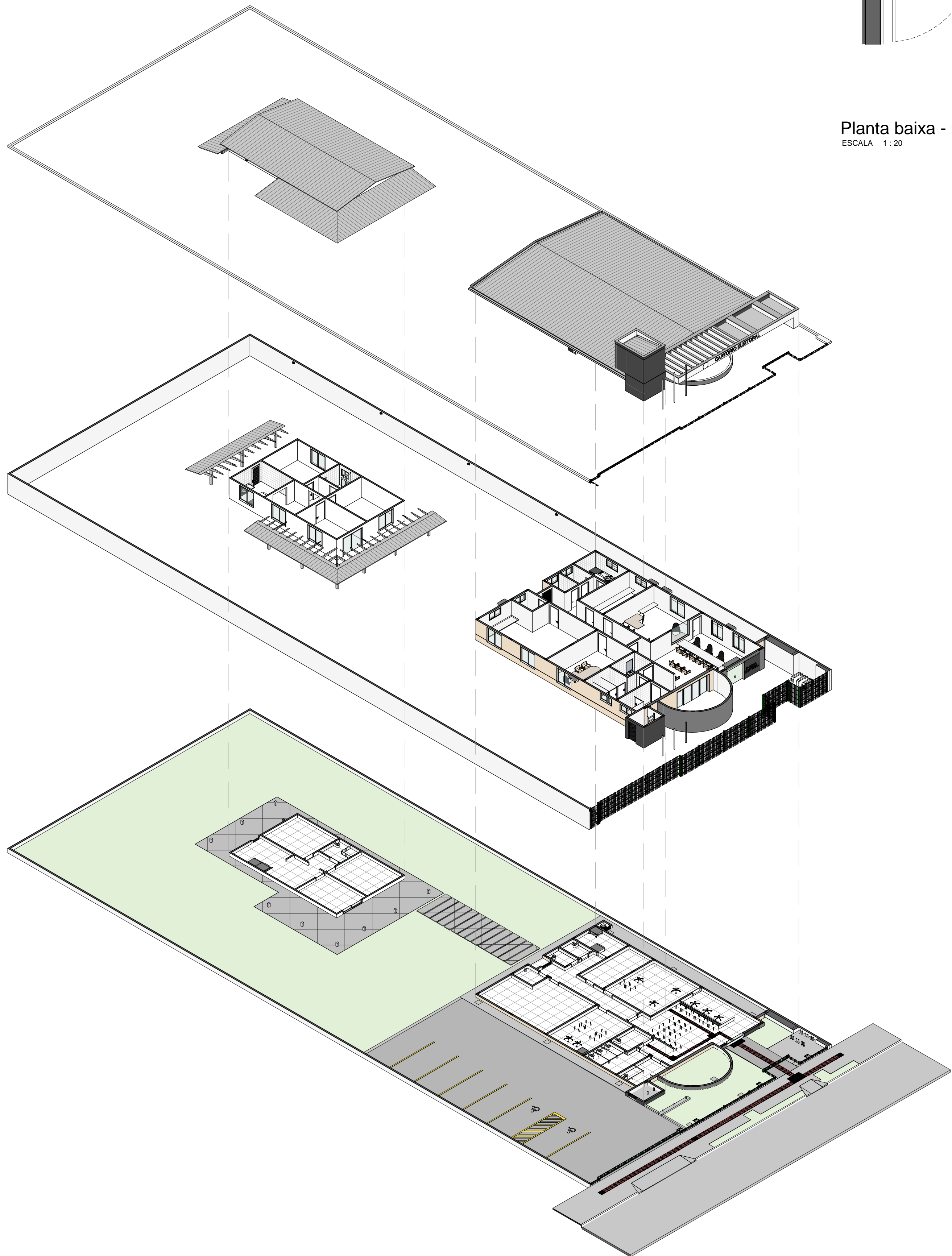

QUADRO GERAL DE MATERIAIS			
1	Piso		
1	Piso Cerâmico Cargo Plus 4x45 P1 5, classe A, ELIANE (ou similar)		
2	Piso de Concreto Polido, Pintura Novacor Piso 'Premium' cor Cinza Chumbo (ou similar)		
3	Piso em concreto 10H - 40x40		
4	Cajado em concreto espessura 7cm, Pintura Novacor Piso 'Premium' cor Cinza Chumbo (ou similar)		
5	Grampo Esmeralda em Pisos		
6	Lapta em concreto iso 40x40x2,5cm		
7			
8	Paralela		
1	Pintura Acrílica Suvini Taque de Seda - Código F 103 (ou similar)		
2	Textura Romantinha Ibrati Femaili Nobre 222/20 (ou similar)		
3	Pastilha NGK 5x5 - GR703 Vermelha Angra (ou similar)		
4	Pastilha NGK 5x5 - GR804 Bege Macaã (ou similar)		
5	Textura Ibrati Femaili Externa (ou similar)		
6	Azulejo Portinari White Plain Lux Bold - 29,8 x 60,1cm até o teto		
7			
8	Tela		
1	Laje com pintura acrílica Suvini branco neve (ou similar)		
9	Rodapé		
1	Cerâmica Portinari Transil GR - 11x7,5cm (embutido)		
10			
11	Observações		
1	Conferir medidas no local.		
2	Medidas expressas nas plantas em metros.		
3	Em caso de dúvidas, consultar os autores do projeto.		
12			
13			
14			
15			
16			
17			
18			
19			
20			
21			
22			
23			
24			
25			
26			
27			
28			
29			
30			
31			
32			
33			
34			
35			
36			
37			
38			
39			
40			
41			
42			
43			
44			
45			
46			
47			
48			
49			
50			
51			
52			
53			
54			
55			
56			
57			
58			
59			
60			
61			
62			
63			
64			
65			
66			
67			
68			
69			
70			
71			
72			
73			
74			
75			
76			
77			
78			
79			
80			
81			
82			
83			
84			
85			
86			
87			
88			
89			
90			
91			
92			
93			
94			
95			
96			
97			
98			
99			
100			

<div>Renata Zanardo</div> <div>ARQUITETURA</div>		Av. Cel. Antonino 2042, SL 02 - Vila Lucinda Campo Grande/MS Tel (67) 3351-2042 9 9252-6423 contato@renatazanardo.com	
Título:			
PROJETO DE REFORMA COM ACRÉSCIMO			
Tipo:		Conteúdo:	
PROJETO EXECUTIVO		DETALHAMENTO	
Local:		Proprietário:	
RUA WALTER HUBACHER - NOVA ANDRADINA/MS		Tribunal Regional Eleitoral - MS	
Situação: sem escala		Autora do projeto:	